COMUNE DI FONTANIVA Provincia di Padova	2a Variante 2° P.I. 2014/2019

Elaborato	4	b	9	Scala	1:5.000

Intero Territorio Comunale: Tavola esplicativa della Verifica del Dimensionamento

COMUNE DI FONTANIVA
Provincia di Padova

Sindaco di Fontaniva
Dott. Lorenzo Fiasco

Il Responsabile Area Urbanistica
Geom. Graziella Bragagna

Il Segretario Comunale
Dott. Federico Cherubi

Il Progettista
Arch. Sirian De Nardi

Adozione Lr.vo 2° P.I.
Delibera C.C. n° ... del ...

Approvazione Lr.vo 2° P.I.
Delibera C.C. n° ... del ...

DATA: Febbraio 2017

LEGENDA — Intero Territorio Comunale: Dimensionamento — N.T.O.

Individuazione degli Ambiti Territoriali Omogenei A.T.O.

ATO n°	Ambiti Territoriali Omogenei di P.A.T.	

Suddivisione del territorio comunale per Z.T.I.O.

ZTIO A.1	Zone a Tessuto Insediativo Omogeneo Residenziale di Centro Storico	Art. 26
ZTIO B.1	Zone a Tessuto Insediativo Omogeneo Residenziale di formazione meno recente	Art. 28.1
ZTIO B.2	Zone a Tessuto Insediativo Omogeneo Residenziale di formazione più recente	Art. 28.2
ZTIO D.1	Zone a Tessuto Insediativo Omogeneo Produttivo Organizzato	Art. 29.1
ZTIO D.2	Zone a Tessuto Insediativo Omogeneo Produttivo Sparso	Art. 29.2
ZTIO E.3	Zone a Tessuto Insediativo Omogeneo Residenziale Diffuso	Art. 33
	Territorio agricolo - Territorio agricolo di tutela, riqualificazione e valorizzazione - Territorio agricolo di connessione naturalistica	Art. 34-35

ZONE A SERVIZI DI INTERESSE COMUNE REALIZZATE O CONVENZIONATE

Sa	Sa - Aree per l'istruzione	Art. 37
Sb	Sb - Aree per attrezzature di interesse comune	Art. 37
Sc	Sc - Aree attrezzate a parco, gioco e sport	Art. 37
P	Sd - Aree per il parcheggio	Art. 37

AMBITI NUOVE PREVISIONI

Aree Progetto	PUA n° 11 — Piani Urbanistici Attuativi.	Art. 3.2
	ACC n° 20 — Accordi ex art.6 e 7 L.R. 11/2004.	Art. 3.3
	Schede Progetto delle aree ad "edificazione diffusa"	Art. 33.1.1
	Schede Progetto delle aree ad "urbanizzazione consolidata"	Art. 28
	P.U.A. Vigenti (Convenzionati o collaudati)	Art. 3.2.2

ALTRI ELEMENTI
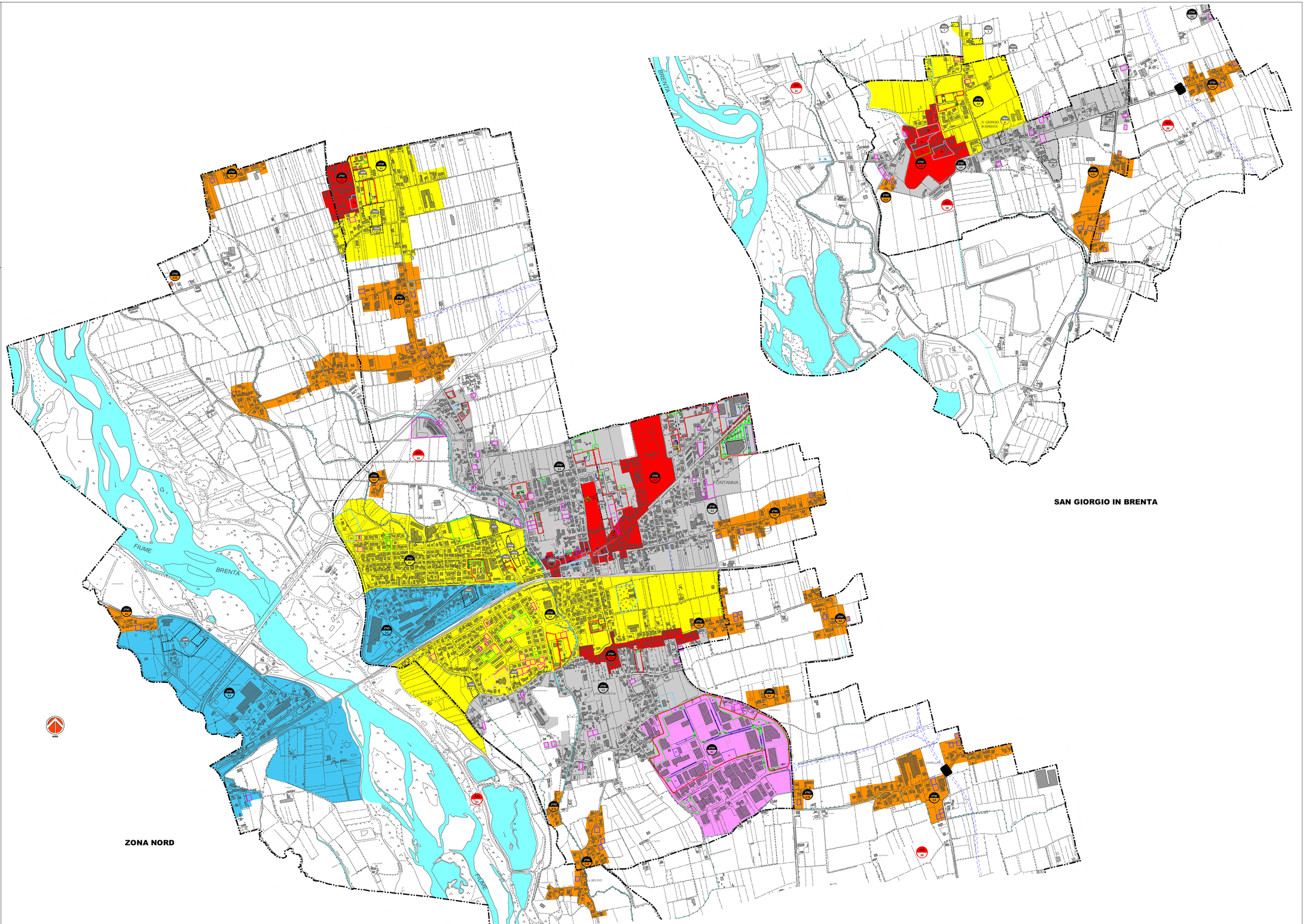
	Idrografia	Art. 17
	Viabilità di progetto	Art. 39
	Sottopassaggio stradale in progetto	Art. 39