

COMUNE DI FONTANIVA
PROVINCIA DI PADOVA

Lavoro: **ATTIVAZIONE P.U.A. PER LA REALIZZAZIONE DI UN NUOVO FABBRICATO AD USO "CASA FAMIGLIA"**

Proprietà dell'area: **COMUNE DI FONTANIVA**
Titolare del diritto di superficie: **FRATRES FONTANIVA**

Firme:

Tav. **4**
DIMOSTRAZIONE RISPETTO L. 13/89
D.G.R. V. n. 1428/2011 - Allegato A)
"BARRIERE ARCHITETTONICHE"

Scala 1:100

Giugno 2014

Progetto iniziale

Redazione: DG

Note ed approvazioni:

OMNIA PROGETTI
STUDIO ASSOCIATO
Via Dei Dal Dario, 25 - 35016 Pazzola sul Brenta (PD)
tel: 0429/420000 - fax: 0429/420001
P. E. C. : damiano.giunchi@omniaprogetti.it
P. I. C. : 1428/2011/09/2014

Tecnico responsabile:
Geom. DAMIANO GIUNCHI



E' SEVERAMENTE VIETATA LA RIPRODUZIONE O LA TRASMISSIONE A TERZI ANCHE PARZIALE, SENZA LA PREVENTIVA AUTORIZZAZIONE

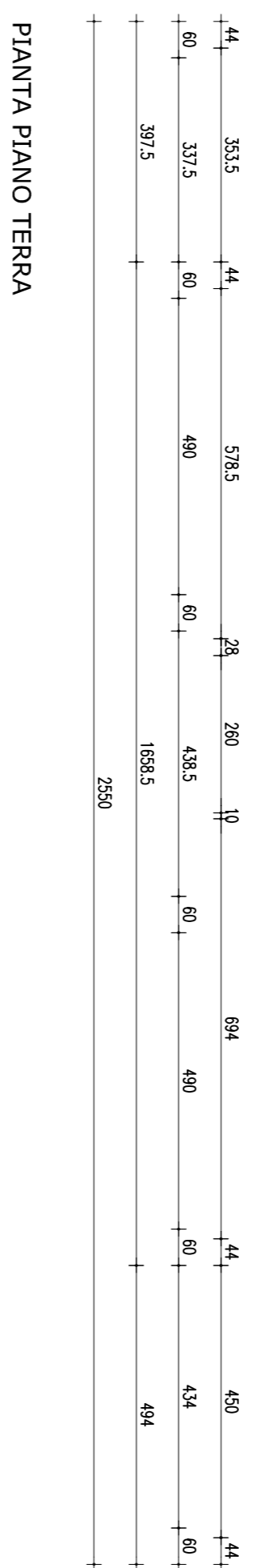
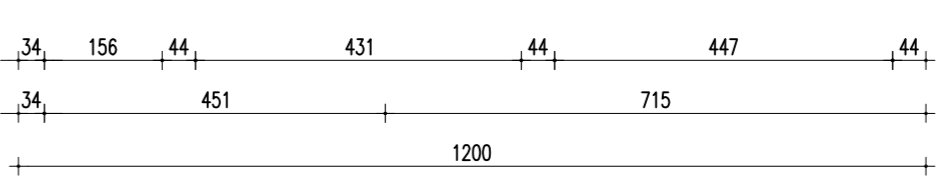
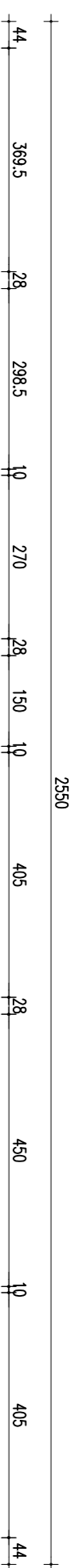
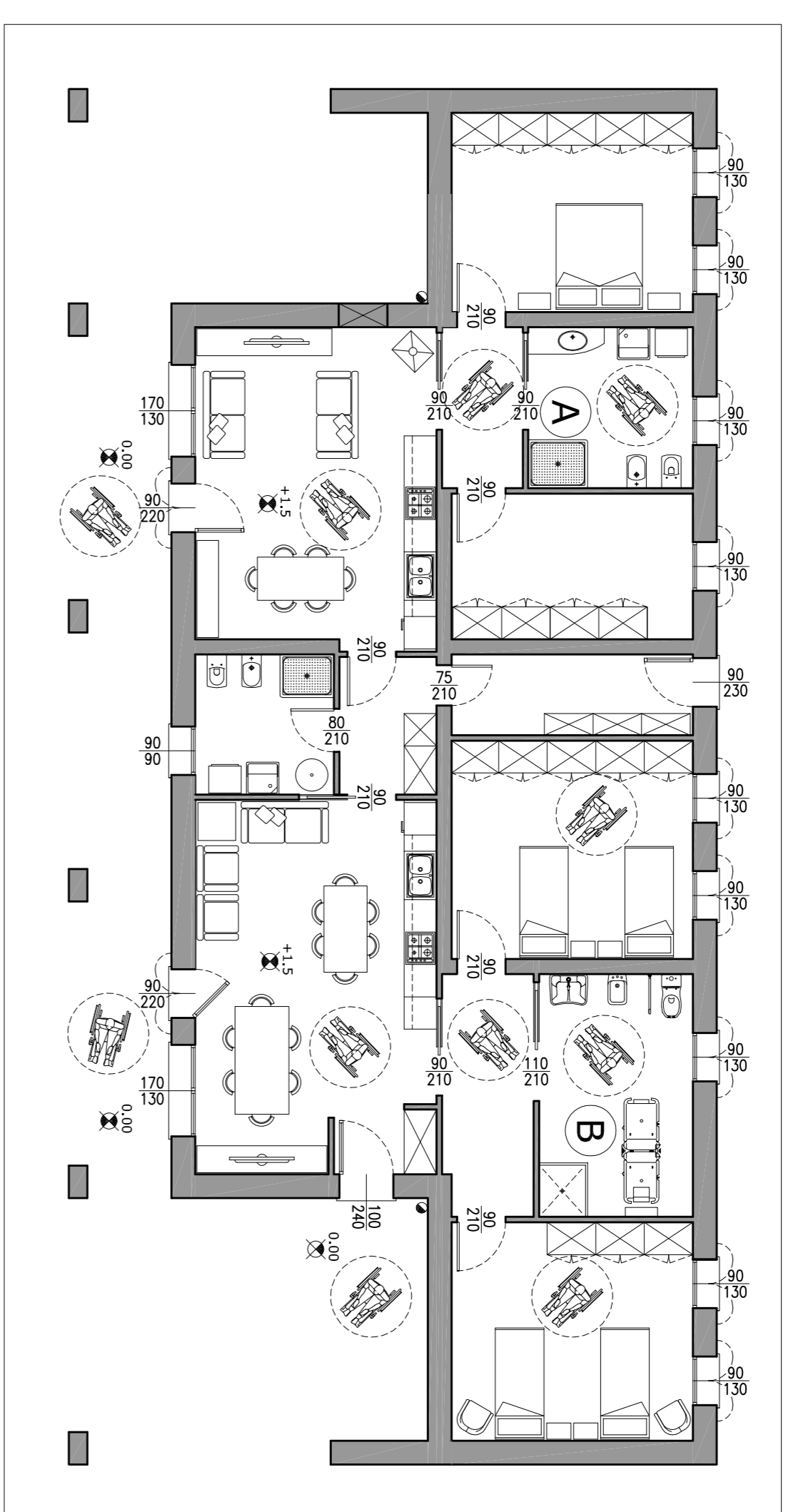
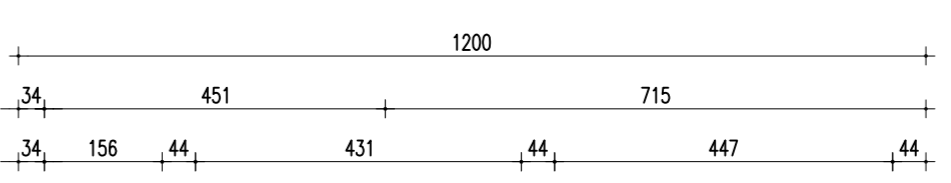
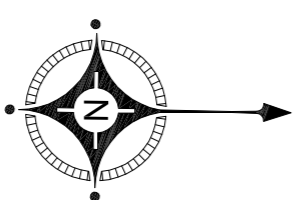

PIANTA PIANO TERRA

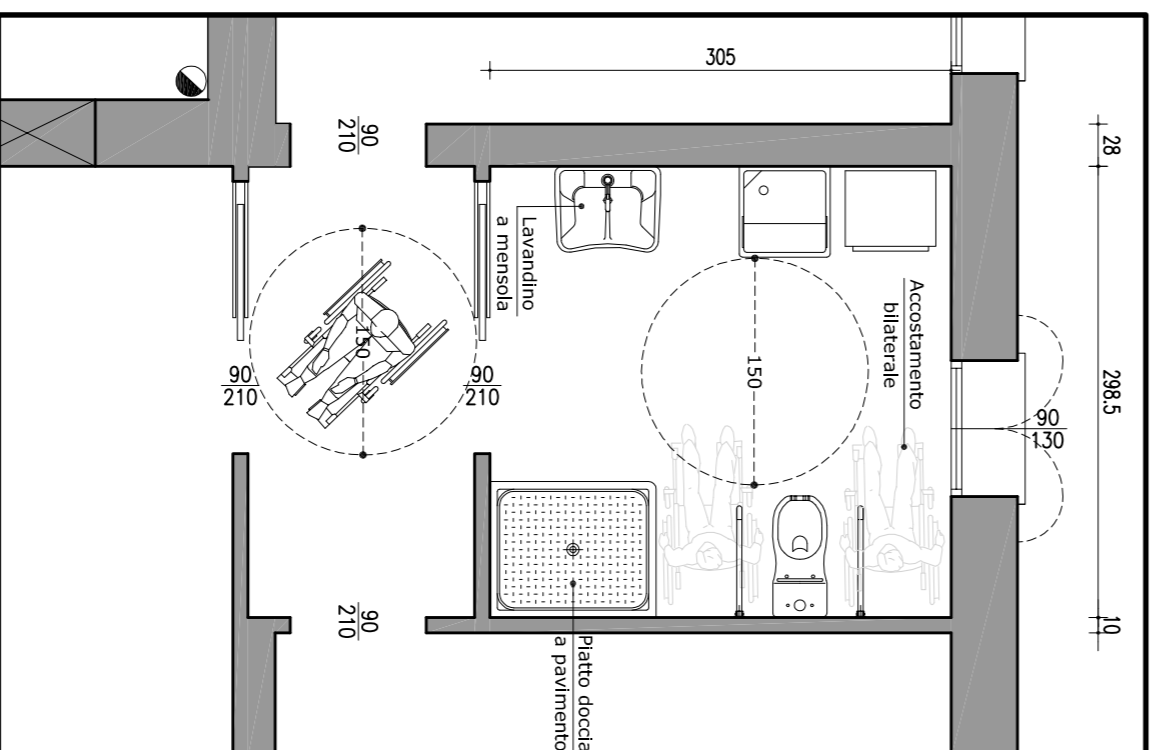

EVENTUALE ADEGUAMENTO BAGNO "A"
Scala 1:50

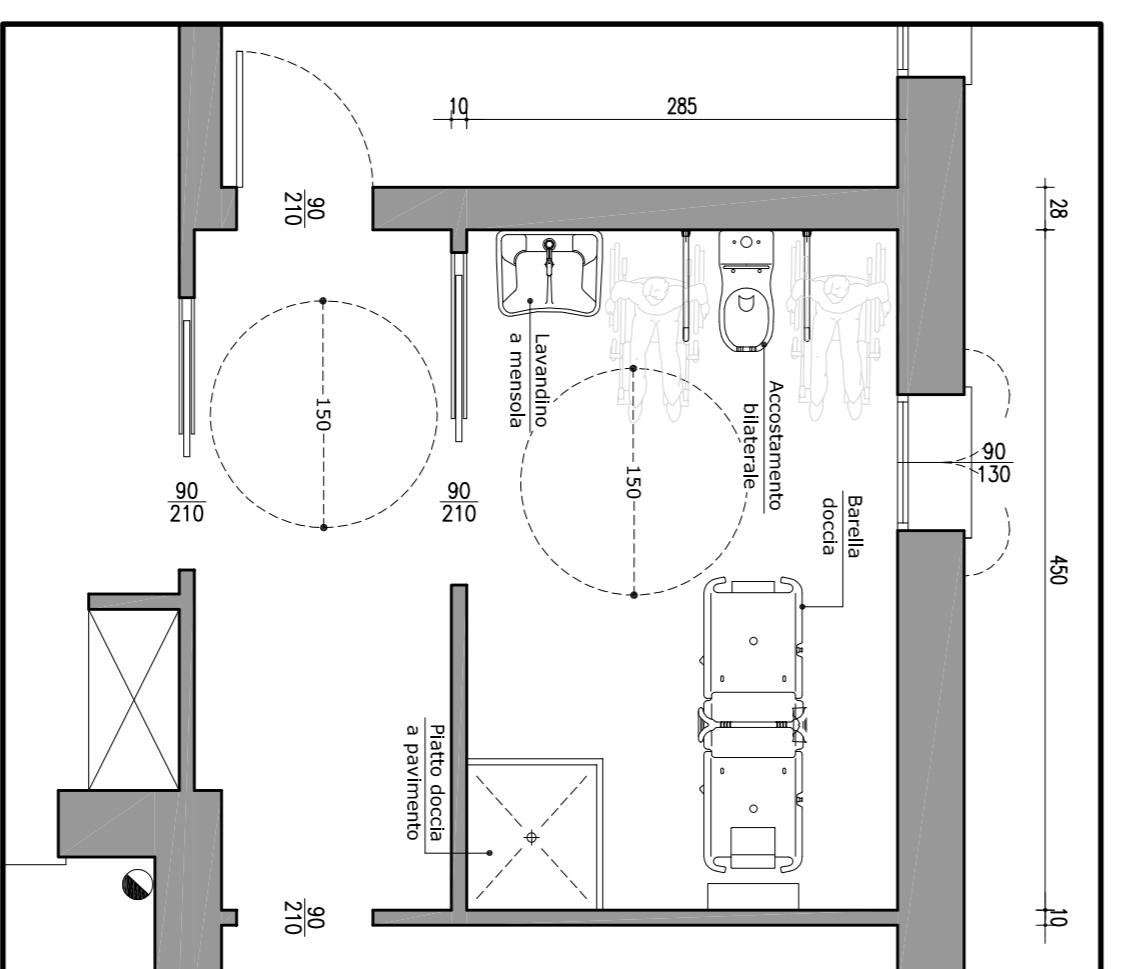

EVENTUALE ADEGUAMENTO BAGNO "B"
Scala 1:50