

LEGENDA

N° DESTINAZIONE	Superficie assegnata (mq)	Superficie utile (mq)	Superficie coperta (mq)
1 Laboratorio artigianale	482	438	438
2 M.C.	0,40	0,72	0,72
3 Muli	2,73	0,72	0,72
4 Laboratorio artigianale	527,96	24,80	13,80
		16,93	12,90
			2,50 (a soffitto)

LEGENDA

N° DESTINAZIONE	Superficie assegnata (mq)	Superficie utile (mq)	Superficie coperta (mq)
1 Deposito	81,40	3,96	3,96
2 Riparatoio	7,67	1,76	1,76
3 Tratto Laboratorio			

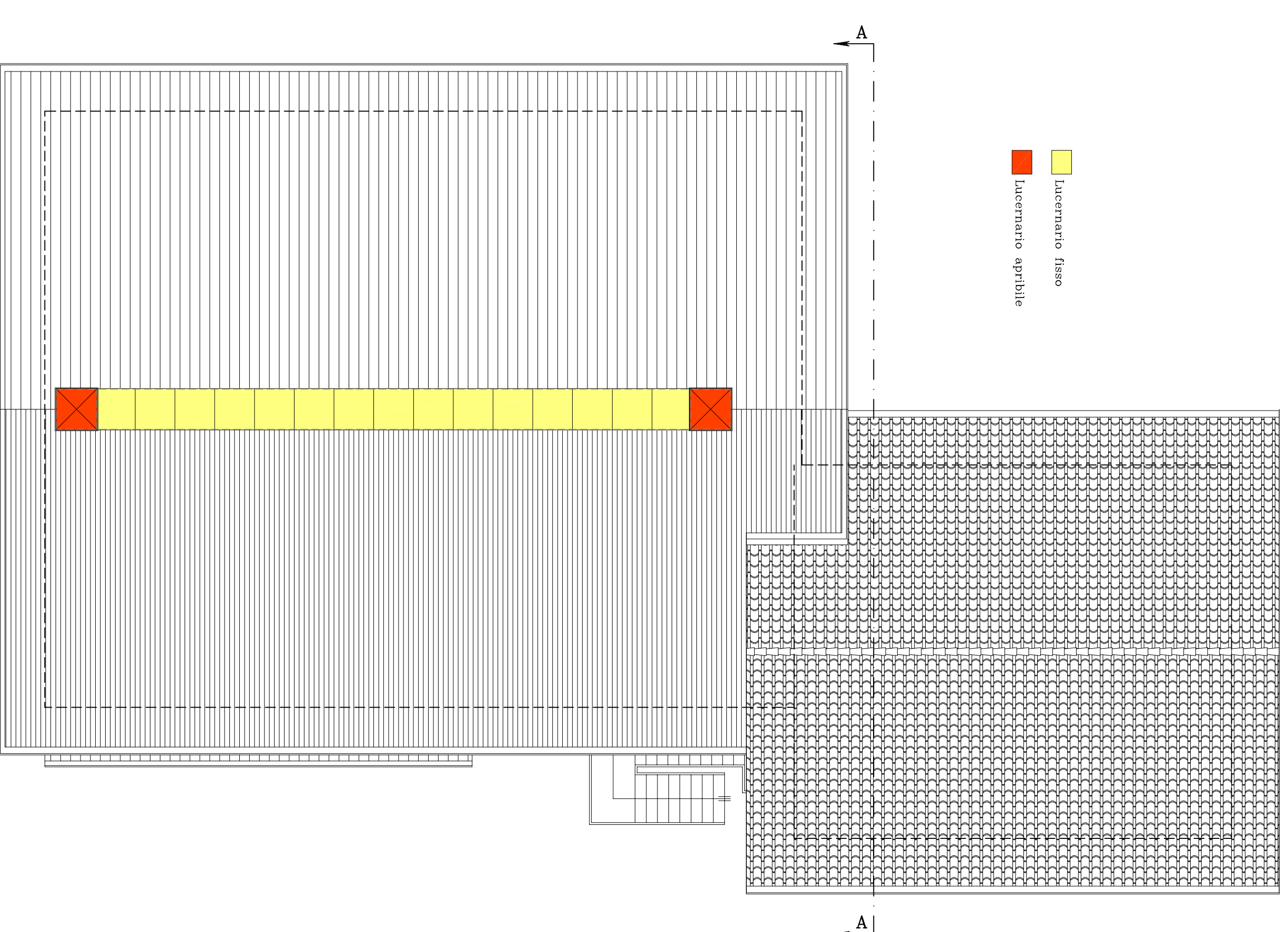
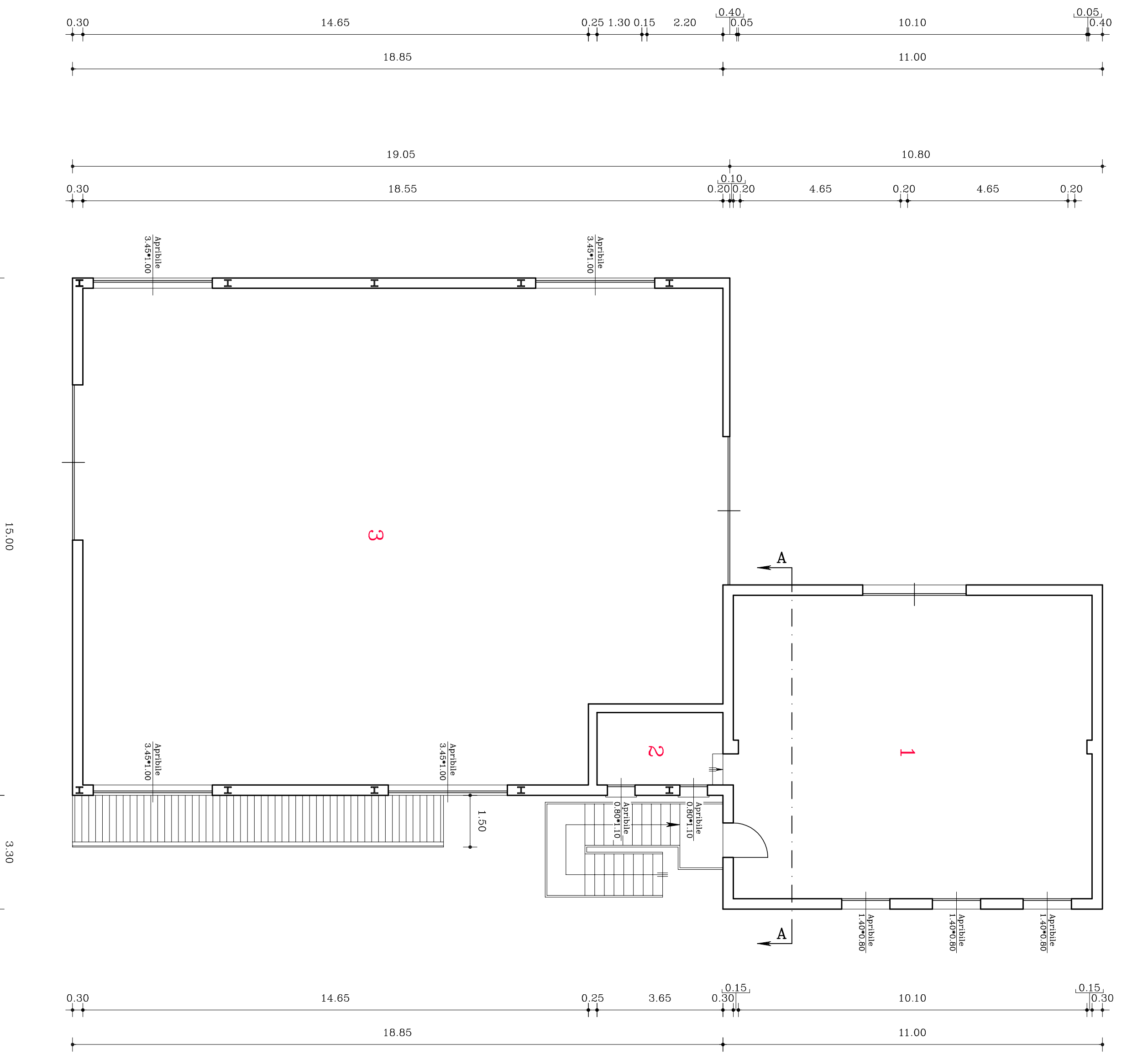
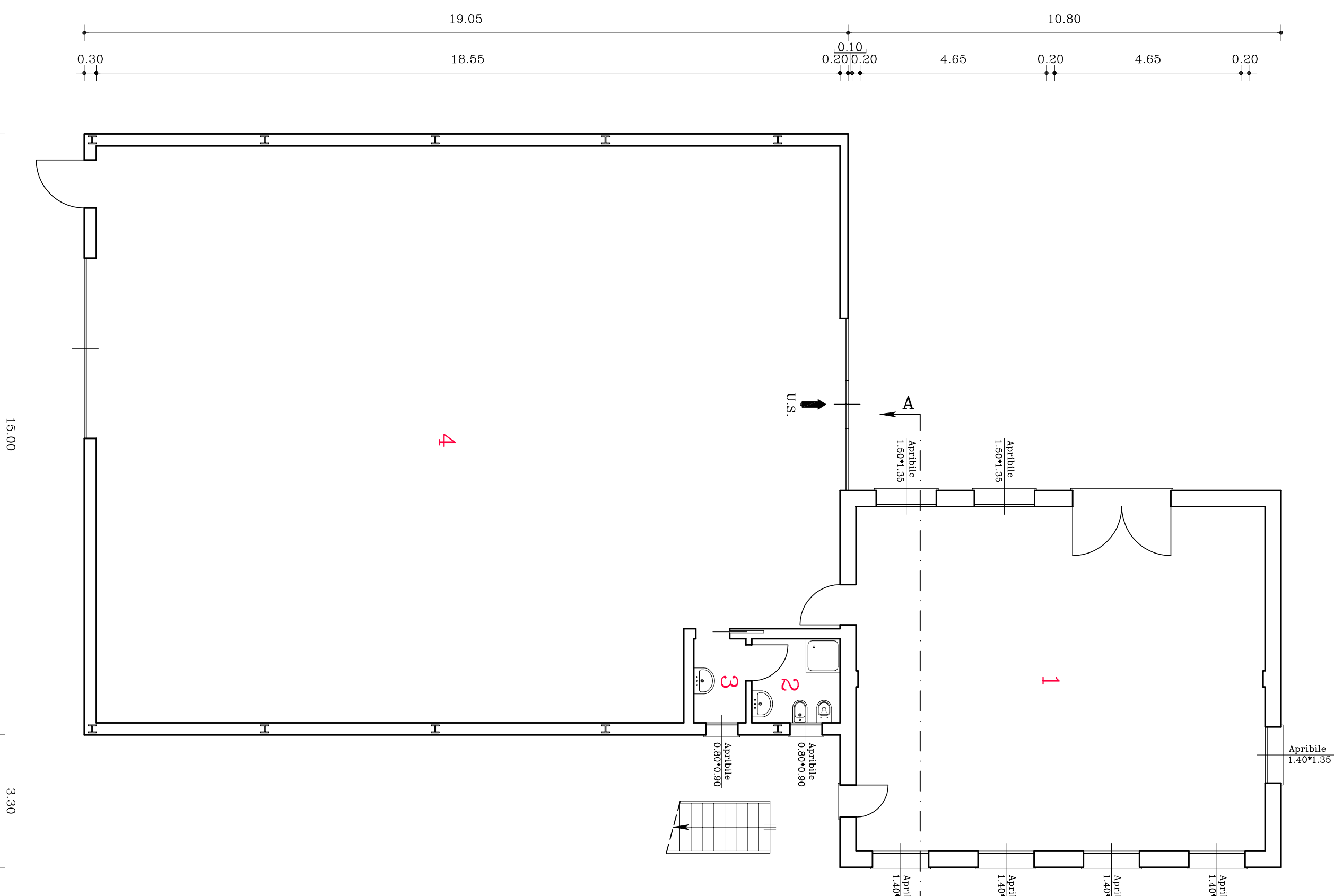
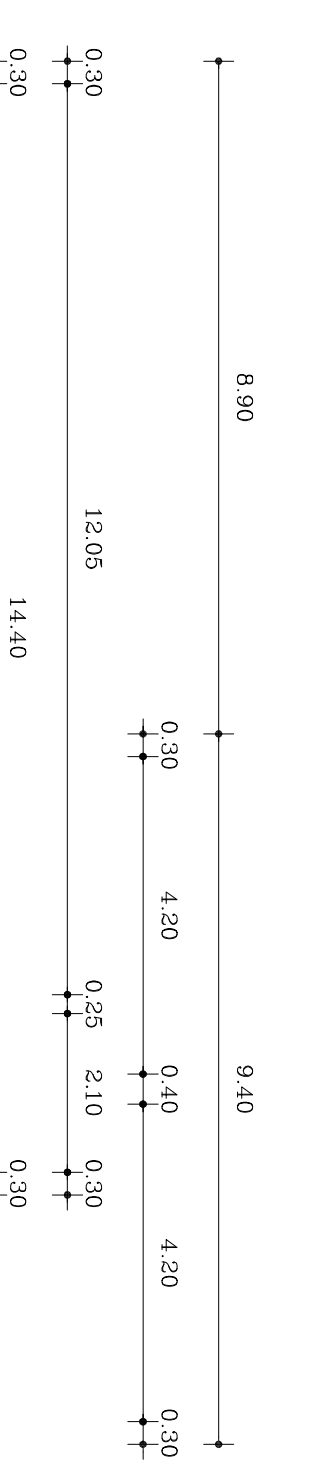
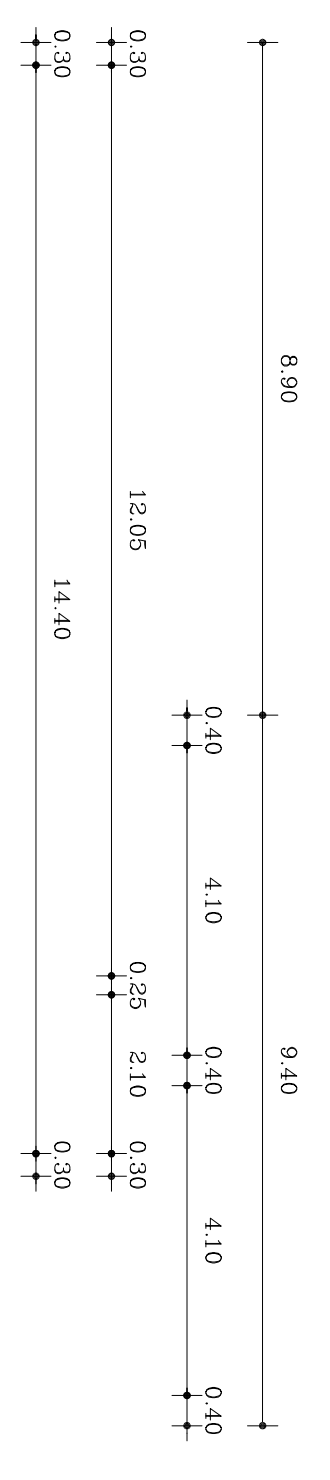

PIANTA PIANO TERRA

PIANTA PIANO PRIMO

SEZIONE A-A

DISTINZA DEI MATERIALI DI FINITURA

Manto di copertura della porzione nord in coppi
Manto di copertura della porzione sud in pannelli di lamiera ondulati colorati di colore rosso
Manto di copertura della pensilina in pannelli di lamiera ondulati di colore rosso
Grondale e pluviali a sezione circolare
Struttura copertura della porzione nord in latero-cemento
Struttura copertura della porzione sud e della pensilina in pannelli di lamiera ondulati colorati di colore rosso
Pareti d'angolo intonacate a civile e tinteggiate con colori tenui

PROSPETTO SUD

PROSPETTO OVEST

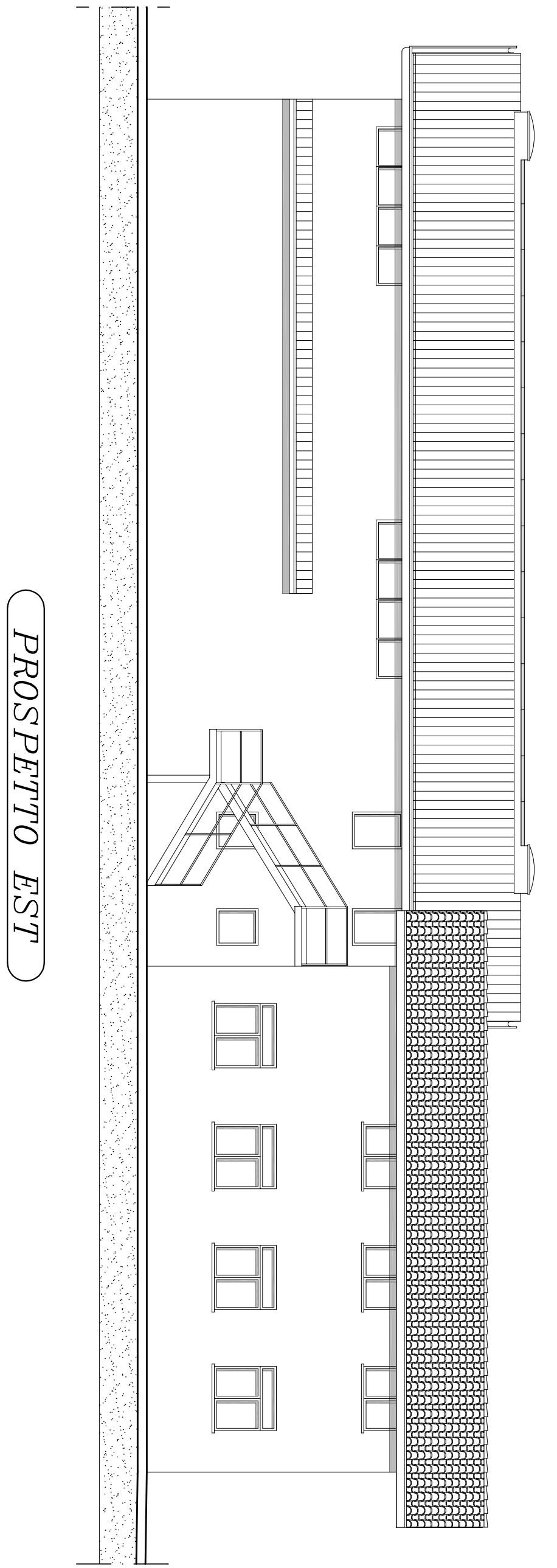
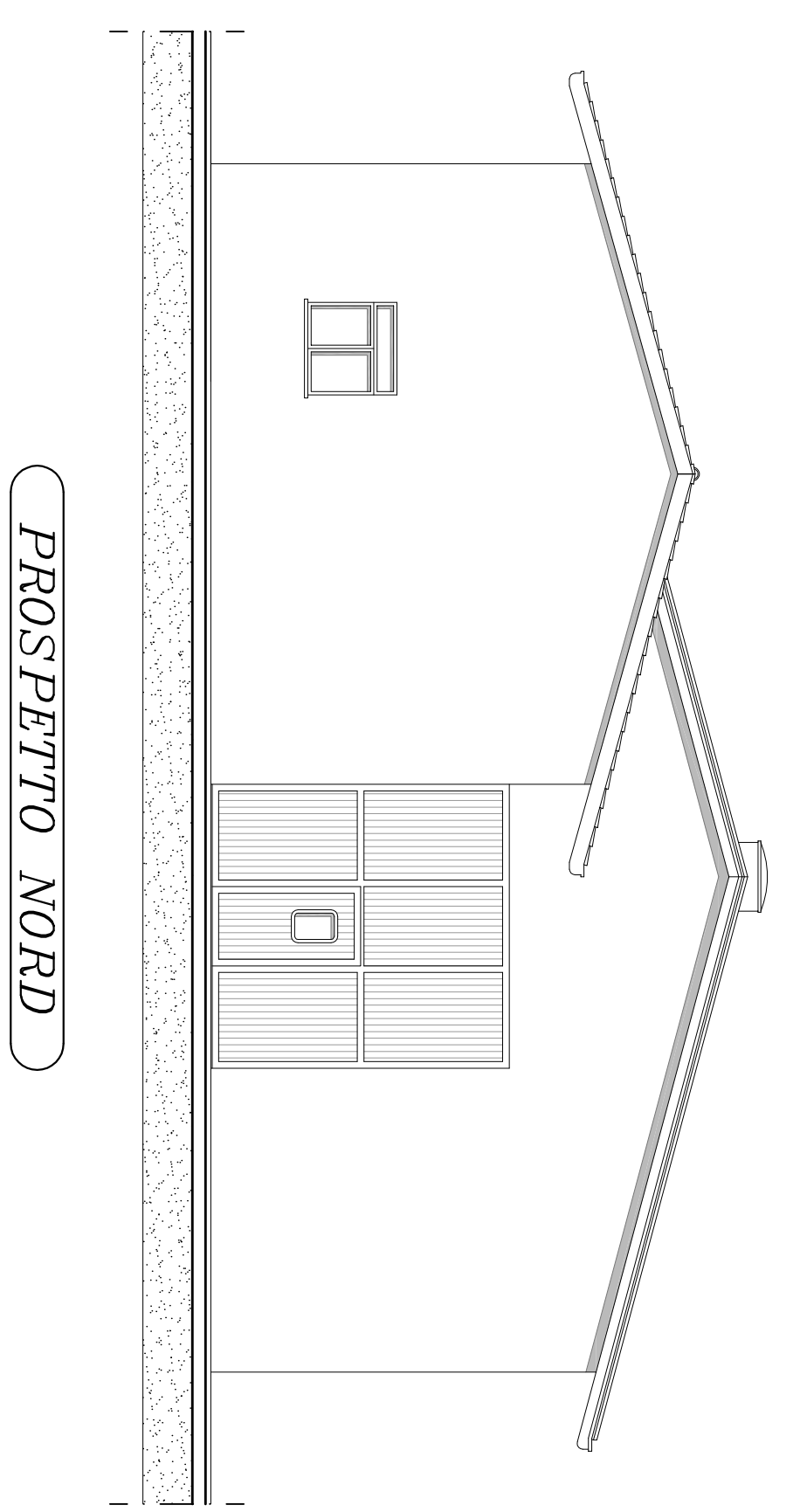

PROSPETTO NORD

PROSPETTO EST

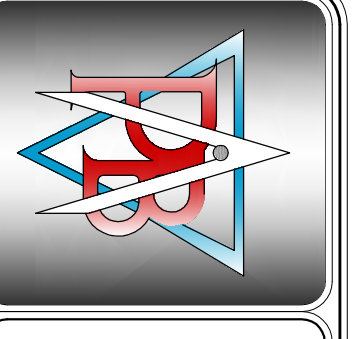
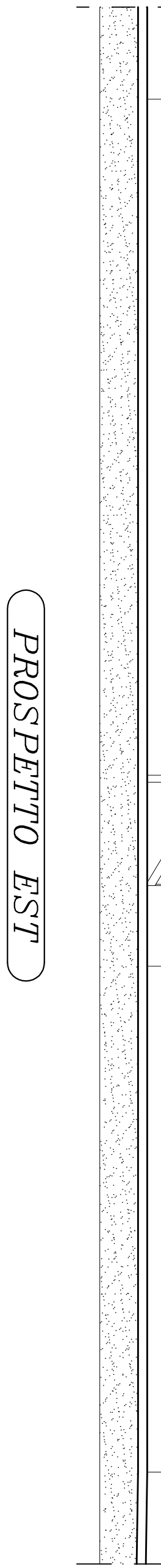
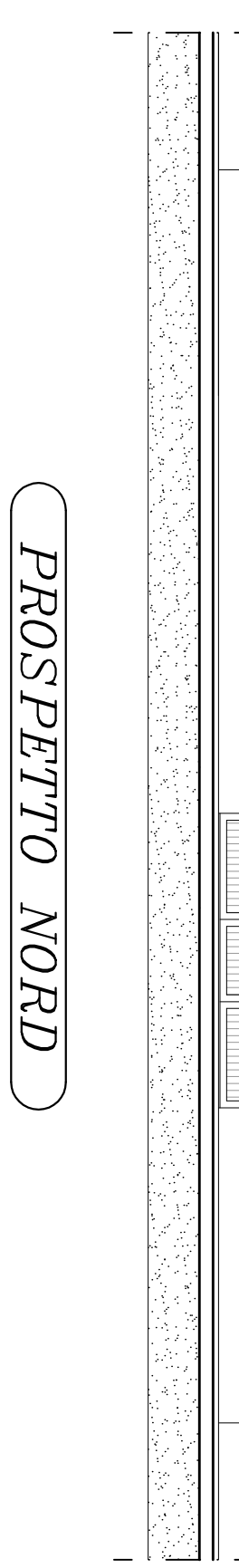

STUDIO BARIN
Paolo Barin ingegnere
Mauro Zanon geometra

6

COMPARTITI
MENEGHETTI Renato & C. s.r.l.
MENEGHETTI Renato, ANSELMI Edda Maria

TAQUILA
BRUZZA
Stato di fatto

DESCRIZIONE
AMPLIAMENTO ATTIVITA' ARTIGIANALE-COMMERCIALE

SCALA
1:100

OGGETTO
PIANTE SEZIONI E PROSPETTI DEL FABBRICATO

FOGLIO
9*

COMUNE DI
FOVANTINA

MULTIPLEX
257/porzione 1-566/porzione 2
393/porzione 3-527-1180

DATA
Aprile 2019

RETIENIMENTO
M. Z.

ELABORAZIONE
M. Z.

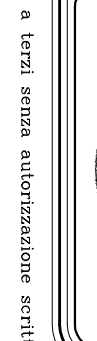

Il presente disegno è stato realizzato con AutoCAD LT 2002 serie n. 100-00630208.